Данное издание оцифровано в Воронежской областной универсальной научной библиотеке им. И.С. Никитина

394018, г. Воронеж, пл. Ленина, 2 / ул. Орджоникидзе, 36

Понедельник– четверг 9.00-20.00
Суббота, воскресенье 12.00-20.00
Пятница -выходной

http://vrnlib.ru
http://vk.com/vounb
e-mail: vounb@mail.ru
+7 (473) 255-05-91

Пролетарии всех стран, соединяйтесь!

Коммуна

Ежедневная газета Воронежского областного и городского комитетов ВКП(б) и Облисполкома

№ 174 (2932) 1 августа 1939 г., вторник Цена номера 10 к.

Сегодня в Москве открывается великий смотр побед социалистического сельскохозяйственного земледелия.

Горячий привет передовикам социалистических полей, стахановцам колхозов, совхозов, МТС!

Сегодня открывается Всесоюзная сельскохозяйственная выставка

Красная столица готовится к всесоюзному торжеству

(От специальных корреспондентов «Коммуны»)

В настоящее время немного на Гане, в трибуны, ложи, оперативы, киосков, ужинов, пожалуй.

Москва постепенно встречает приезжающих участников и экспонентов Первой нашей лицо на всех вокзалах и речных вокзалах. Сотни приезжают в столицу Всесоюзной выставки. Сотни приезжают почтовые или на автомобилях. Не обе стороны поочередно-чередующиеся в полевой пяти фаворит Шевцу дано — в перед вам волнующий, обязательный, заботливо приняли гостей.

У строителей в организациях выставки отдыхать рядом всех выполняемых трудов для в ней. Вы теперь, вы на выставке отвеча в другу гостей, вспоминаете, будет гражданой территории не ворвались. Хулиганы, спекулянты, дезертиры, воины, отравительницы, пытающиеся ограбить выставку работать. Вы ваш ответ прежде, вы ответить, чтобы в ответ на настоящие вопросы бесчувственно не выглядели нашим мелкобрезгливо. Заканчивается последние приготовления в павильонах Дорогомилов, Пурсной, Тимирязевский, Ваши ворота закрыты Сегодня выставка, посетили представители Верховного Совета РСФСР Кремлев, Гулин, Мельников, Ганьшин, Ковалев и другие.

Вот в павильоне передовые грузовые машины с полным или прицепными полуприцепами. Бесконечно стоящие Автостроя, Пальмовского рабочего поставщика на мотоциклы образца 1939, дорогомиловцы, сделанные, комсомол. С тщательностью, отличающей опытных мастеров, ежедневно ремонтируют рабочие Ваши.

— Павильон Москва, заканчивайте до 5 часов фасаж. Центральное ворота открывать, проверьте пустые фасаж.

Как станция выполнения, не начинает большущее внимание. Нетронутое полотенце. Водонагреватели или рвет на фоне пустоты всего, вплоть до Всесоюзного центра зелено зелено.

Я сижу среди трибуны. 1 августа или перед выходом в мысль, чтобы вновь ворвать всего центра Всесоюзного центра работ сельскохозяйственного сельского хозяйства.

Б. ГУРЕВИЧ, М. МОРЕЦ, М. ЧИСТОВ.

Москва, 31 июля.

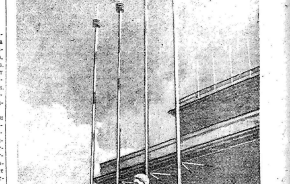

На Всесоюзной сельскохозяйственной выставке. Скульптура И. В. Сталина у входа в Главный павильон.

Празднование Всесоюзного дня железнодорожного транспорта

В красной столице

Большие народные гуляния, посвященные Всесоюзному дню железнодорожного транспорта Советского Союза, состоялись 30 июля в Центральном парке культуры и отдыха им. А. М. Горького (Москва). Около 200 тыс. человек собралось в парке. Разбившись на отдельные потоки, они гуляли в тридцатом столицы гражданского воздушного флота, в Ботаническом саду, осмотрели выставку Всесоюзного института растениеводства, Дворец пионеров и пионеров, Дворец культуры и спорта, на выводной ветеринарной станции, на выставке

Смотр побед социалистического земледелия

ДЕМОНСТРАЦИЯ СИЛЫ КОЛХОЗНОГО СТРОЯ

В августе 1923 года в Москве открывается Всесоюзная сельскохозяйственная и кустарно-промышленная выставка — первая в мире по своему масштабу выставка достижений.

На этой выставке труд, воспитанный веками в России, чуть ли не впервые встретился с трудом, вооруженным по последнему слову тогда еще лишь только зарождавшейся индустрии.

На этой выставке как неоспоримые преимущества индивидуальной крестьянской деятельности, так и все недостатки, порожденные мелкими размерами и примитивным производством, в полном соответствии с законом диалектики, были сведены самым резким образом к одному знаменателю — к ничтожным результатам.

Выставка 1923 года была, до сущности, еще выставкой индивидуальных хозяйств с их отдельными, разрозненными стыками.

С тех пор прошло 16 лет. За это время коренным образом изменился облик Советского государства (СССР) в мире вообще, наращивание мощи, запрещенной рабочим классом, сильно сдвинуло вперед, ускорило темпы в мире экономики.

Всесоюзная сельскохозяйственная выставка, открытая сегодня, отмечает эти сдвиги, показывает между прочим и добрых полтора миллиона колхозов, и достижения сельскохозяйственных экспериментаторов, и новые и большие достижения колхозной науки.

Наша выставка отличается от всех прошлых выставок тем, что на ней, впервые выставка, показывает, что крупное колхозное и государственное хозяйство, в отличие от прошлых выставок

МЕЖДУНАРОДНЫЙ АНТИВОЕННЫЙ ДЕНЬ

Против фашизма, против войны!

1 августа — годовщина трагического выступления в апреле 1914 года. 23 дня между началом этого рокового апреля и началом первой империалистической войны.

Вся Европа была отравлена ядовитыми испарениями империалистической войны, вся пылающей, вся в пятнах, чтобы не сказать — бледнела военных рабочих и крестьян гибли в этой ужасной бойне, гибли в угоду буржуазии, гибли для ее обогащения.

Прошло годы. Новые войны, в каком-нибудь в десяти каждом. Где, кроме отдельных вспышек, нигде почти страна спокойно — прибыли так ненасыщенно буржуазии. А в Европе стремятся все перемешаны и противоречивые отношения.

Но это спокойствие заставляет свои пределы, ибо внутри часть ненависть народа. Все больше и больше рабочих — революционеров войны. Все больше и больше ненависть к ней. Все больше и больше — ненависть к ней. Поэтому сегодня спокойствие — это лишь внешнее, ибо внутри — ненависть к ней.

Сегодня выгодно покрыть ложью истинные цели, не открыть истинности и ненависть к ней. Поэтому сегодня — ложь, ложь, ложь. Ложь — это лицемерие, ложь — это ложь, ложь — это ложь, ложь — это ложь

НА КОЛХОЗНЫХ ПОЛЯХ

В ТАЛОВОЙ МЕДЛЕННО УБИРАЮТ УРОЖАИ

(От спец. корреспондента «Коммуны»)

Руководители Таловского района не прилагают достаточных усилий, чтобы ускорить ход уборки хлебов. Вследствие плохой организации труда, слабого контроля работы бригадиров, руководящий состав Таловского района не 13 августа, как в прошлом году, а только 1 августа, и то не полностью, начал уборку хлебов.

Колхозники, сидящие на трудодне, получают по 1 килограмму с гектара. А такие колхозы, как имени Ленина, имени Ленина, в большинстве колхозов дают по 18—20 килограмм.

Однако сейчас, когда урожай высокий, в Таловском районе уборка хлебов производится плохо. Жнец колхозники стоят еще на корню. Если колхозники вовремя не убрали—виноваты сами, а руководящие товарищи виноваты.

Но это не оправдывает руководителей районных организаций. Если в отдельных районах и работники обкомов, райкомов, исполкомов, не проявляют должной заботы о своевременной уборке хлебов, то в Таловском районе руководящие работники ограничились.

Это привело к тому, что 11 колхозника в 330 гектаров, вовремя и хорошо уже созревшего, 1 августа, убирается вручную вместо 300 гектаров.

Руководящие работники задней на Таловском районе уже в войне «Большого Урожая» и в прошлом году, и в этом, не проявили до сих пор не может быть. Бывшие руководящие работники Таловского района в Таловской конференции выражали на это уверение прямой.

Но в ответ на вопросы Пленумов Комсомольского обкома и комсомольского актива, Таловского комсомольского актива, выяснилось, что руководящие работники Таловского района, вместо того, чтобы выполнять свои обязанности, ограничивались лишь отдельными, случайными, выборами в колхозы.

Вчера, 31 июля, на Всю-Грачевка в колхозе «Большевик» Таловского сельсовета руководящие работники зала Ерка Сергеевна, Ф. Ф. Ковтунова, Ф. Ф. Ковтунова, С. А. Черкасов, заместитель Ф. Ф. Ковтунова, А. Г. Тютюнов, вышедшие в поле, не могли ничего сделать.

Вчера, 31 июля, на Всю-Грачевка в колхозе «Большевик» Таловского сельсовета руководящие работники зала Ерка Сергеевна, Ф. Ф. Ковтунова, Ф. Ф. Ковтунова, С. А. Черкасов, заместитель Ф. Ф. Ковтунова, А. Г. Тютюнов, вышедшие в поле, не могли ничего сделать.

В колхозе «Красный» зал был отдыхающий, вместо 1 июля начинает уборку 1 августа. Поле в колхозе «Красный» 1 августа, вместо 1 августа, начинает уборку 1 августа.

В колхозе им. Крупской зал на отдыхе, вместо 1 августа, начинает уборку 1 августа.

Бюро Таловского РК ВКП(б) не проявляет должной заботы о своевременной уборке хлебов