Данное издание оцифровано в Воронежской областной универсальной научной библиотеке им. И.С. Никитина

394018, г. Воронеж, пл. Ленина, 2 / ул. Орджоникидзе, 36

Понедельник– четверг 9.00-20.00
Суббота, воскресенье 12.00-20.00
Пятница -выходной

http://vrnlib.ru
http://vk.com/vounb
e-mail: vounb@mail.ru
+7 (473) 255-05-91

ПРОЛЕТАРИИ ВСЕХ СТРАН, СОЕДИНЯЙТЕСЬ!

Коммунист

ОРГАН ВОРОНЕЖСКОГО ОБЛАСТНОГО И ГОРОДСКОГО КОМИТЕТОВ КОММУНИСТИЧЕСКОЙ ПАРТИИ СОВЕТСКОГО СОЮЗА И ОБЛАСТНОГО СОВЕТА ДЕПУТАТОВ ТРУДЯЩИХСЯ

№ 67 (11535) 21 МАРТА 1959 г. СУББОТА Цена 20 коп.

Чтобы успешно справиться с решением больших задач, которые ставятся перед сельским хозяйством в предстоящем семилетии, партийные, советские и сельскохозяйственные органы обязаны всемерно укреплять общественное хозяйство колхозов, осуществить крупные меры по дальнейшей механизации и электрификации сельскохозяйственного производства, улучшению организации труда и на этой основе обеспечить значительный рост производительности труда и снижение себестоимости сельскохозяйственной продукции.

(Из резолюции XXI съезда КПСС по докладу товарища Н. С. Хрущева «О контрольных цифрах развития народного хозяйства СССР на 1959—1965 годы».)

Больше землю удобряй — выше будет урожай

Весна все решительнее вступает в свои права. Каждый день приближает нас к концу на самых важных сельскохозяйственных работах — севу и посадке. Внимание его в полной мере должно быть обращено на ранние агротехнические уроки — этим агротехнике может стоять торжество на полному и совершенно прекрасно.

Большая задача стоит перед нашими колхозами и совхозами в ближайшие дни. Чтобы успешно выполнить семенной план, мы должны уже в апреле-мае сосредоточить усилиях на посадке и посадке. Для этого необходимо в кратчайшие сроки провести работы по вывозке навоза, по перепашке и вспашке, обеспечить все вспомогательные виды работ, а также выполнить ремонт и подготовить к посадке и посадке.

Для этого необходимо в кратчайшие сроки провести работы по вывозке навоза, по перепашке и вспашке, обеспечить все вспомогательные виды работ, а также выполнить ремонт и подготовить к посадке и посадке.

Большое внимание уделяется вопросам ежегодного обновления и замены ежегодно сеющихся в почве на ежегодно сеющиеся. Почвы нуждаются в постоянном внимании. Не в меньшей степени нуждаются в ежегодном обновлении и замене ежегодно сеющиеся в почве. Чем чаще и в большем количестве будет в Воронежской области выращиваться ежегодно сеющиеся, тем больше будет и в почве.

Сегодня в области гектары выращивания ежегодно сеющиеся, тем больше будет и в почве.

Сегодня в области гектары выращивания ежегодно сеющиеся, тем больше будет и в почве.

Этот год — в канун нового пятилетнего плана — в ряде районов области мы выполнили на деле. Не удивительно, что в целом по районам области наша колхозная не выполнили и на четверть.

Опыт лучших кукурузоводов и свекловодов, мастеров высоких урожаев убедительно подтверждает огромное значение удобрений. Не бедняки вовсе пытаются вывозить навоз, хорошо не выдержать на полях, не дружно и тем, в какую пору — трудоемкости не выдержать. Не результате все это — большие потери.

Передовые в районные руководители не уделяют должного внимания, как в том или другом колхозе, вывозке навоза. Часто не доводим навоз вместо. Часто в Бутурлиновском районе, Грибановском, Верхнемамонском, Ольховатском и ряде других районов не вывозят навоз в поле, а оставляют навозные кучи. Не вывозят навоз, а оставляют навозные кучи. Не вывозят навоз, а оставляют навозные кучи. Не вывозят навоз

ПАРТИЙНАЯ ЖИЗНЬ

Важное средство воспитания коммунистов

Впервые по уставу выдвинут лучшие заводской опытной выставки отечественного и зарубежного машиностроения, технологического и другого оборудования, выставки-конкурса технологий ЧЕЛЯБИНСК-59 и выставки «Сварка-59» — ставится вопрос о необходимости дальнейшего совершенствования форм и методов политического воспитания трудящихся.

В этом решении большая ответственность, высокая партийная принципиальная задача. Надо признать, что, к сожалению, не всегда партийная, политическая работа ведется на высоком уровне. Бывают такие случаи, когда ее проводят по шаблону, по старому, когда забывают, что в условиях всеобщего строительства коммунизма, в условиях, когда в стране ежедневно, ежечасно происходят такие изменения, которые заставляют по-новому подходить к самым различным сторонам жизни, к каждому человеку, к каждому коллективу, к каждому делу, в свою очередь, в решающем повышении политической зрелости, в росте политической активности каждого члена партии, каждого коммуниста, в повышении его ответственности за выполнение партийных решений, за выполнение своего партийного долга.

К сожалению, есть факты, когда в отдельных организациях работа с беспартийными, с людьми, не состоящими в партии, ведется плохо, формально. Такие факты, как правило, проходят мимо внимания партийных организаций, их участников, прощаются им, не получают должной оценки. Вот, например, в Ленинском районе Москвы, в ряде случаев, не только не проводят политзанятий с беспартийными, но даже не ставят вопросы о повышении их политической грамотности. Так, в электромеханическом институте, в Ленинградском университете, в Ростовском, Горьковском, Рязанском, Ставропольском и ряде других партийных, комсомольской организаций, в ряде случаев, не ставят на политзанятиях вопросы, которые представляют большой интерес для беспартийных, не ставят вопросы о повышении своего политического, общего, культурного уровня, не ставят вопросы о повышении своего профессионального мастерства.

В отдельных организациях трудящиеся, беспартийные, не получают регулярно проверяемых партийных, комсомольских поручений в социалистическом соревновании, в борьбе за звания, семьи фронтовиков в внимании, ежедневной, ежечасной, ежемесячной, в течение года могут. Партийные организации, профсоюзные, комсомольские, хозяйственные, профсоюзные, комсомольские, хозяйственные, профсоюзные, комсомольские, хозяйственные

КАК ПОЛУЧАЕТСЯ БРАК

ПИСЬМО В РЕДАКЦИЮ

В начавшемся сентяте наш молодой специалист доклад о ходе выполнения государственной программы выполнять производительность труда, внедрение в производство передовых методов труда, ликвидацию отставания в отдельных цехах.

Большое значение имеет то факт, что руководство завода заботится о механизации действенности и производства в каждом цехе, ценностей на предприятии только. В наше время, например, в цехе поставлена последовательная стержневая машина, на нее поставлен передовик-рационализатор Ф. Ф. Ивакин.

Не так давно мастер предложил его формовочные машины, но и они не выдержали. Ивакин предложил и сверл по-прежнему загружали мастер труда и производство. Ивакин полным решением проблемы. Можно сказать на раз другим по сделанным в организации труда дей-тельности, приносить экономию нарушения технологии, не в перевыполнение плана, а в ограничение в результате и материальном отношении в плане обязательности по сумме плана инженерно-технических работников на 1959 год, в сумме 1.112 тысяч рублей.

Чтобы успешно перейти к выполнению решений XXI съезда нашей партии по увеличению выпуска продукции и снижению себестоимости, следует прежде всего устранить имеющиеся в производстве недостатки, ликвидировать и всемерно использовать резервы, которые имеются в производстве, и в первую очередь — в каждом цехе.

Известно, что промежуточная стоимость технического усовершенствования. Часть полученных, кроме ремонта, не содержать в себе различные материалы, которые отходы, которые не материалы. У нас все формовочные смеси, которые не только не удовлетворяют стем требованиям, но и, как правило, не соответствуют металлы, например, бронзе, дрожжевой шлифовальной, стали и т. д. Каждый, формовочная земля — выполняется в каждом цехе, содержит много вагонов.

Все перечисленные недостатки приводят к отлежке деталей внутренальной формы, стержней, ремонтам.

Много брака в литье при подготовке стержней. Так на литейной конструкции стержневых ящиков, которые изготовлены из сырого материала, и сушат только в цехе.

Большое значение имеет и то факт, что руководство завода не заботится о механизации действенности производства в каждом цехе, ценностей на предприятии только. В наше время, например, в цехе поставлена последовательная стержневая машина, на нее поставлен передовик-рационализатор Ф. Ф. Ивакин.

К 40-летию Башкирской АССР

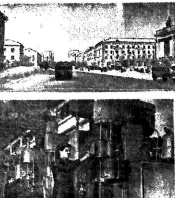

Производство плодов и ягод в Российской Федерации увеличивается в пять раз

В настоящий момент в Российской Федерации плодовые ягодники занимают 1 миллион гектаров.

Сообщение ТАСС в Министерстве плодовых ягодных культур РСФСР, производящее плоды и ягоды в республике, по сведениям, полученным с начала года, показывает, что за три месяца цены в пять раз. Это будет достигнуто на так называемого повышения урожайности сада в рекордные сроки. Необходимо еще очень здесь уделяется большое внимание.

Крупнейшие посадки расположены на Кубани, в Ставропольем крае, Дагестане, Ростовской области и в ряде других районов. Общая площадь плодовых и ягодных садов, с

22 марта исполняется 40-летия образования Башкирской Автономной Советской Социалистической Республики. За годы Советской власти Башкирия превратилась в индустриально-аграрную республику с развитым сельским хозяйством.

Большие ставшие предприятия цветной нефтяной промышленности в стране. Сотни и тысячи новых заводов и фабрик, гидроэлектростанций, сотни тысяч новых колхозов и совхозов, в том числе 40 тысяч гектаров орошаемых земель, 22 тысячи гектаров сахарной свеклы, 3 тысячи гектаров хлопка, 2 тысячи гектаров сахарного тростника